

PROIECT DE DECIZIE 4/8

Din 22.06.2018

Cu privire la delimitarea terenului proprietate publica

a satului Răzeni,raionul Ialoveni cu numărul cadastral 2334110.496

Examinînd materialele de delimitare a terenului proprietate publică a satului Răzeni,raionul Ialoveni,întocmite de catre Serviciul Cadastral Teritorial Ialoveni, inclusiv procesul-verbal a comisiei de delimitare a terenului proprietate publică reieşind din Legea nr. 91-XVI DIN 05.04.2007 proprietate publică şi delimitarea lor, Legea cadastrului bunurilor imobile nr.1543-XIII din 25.02.1998 şi în temeiul art14(1) din Legea privind administraţia publică locală, nr.436 XVI din 08.12.2006, avînd în vedere avizul pozitiv al comisiilor consultative de specialitate Pentru problemele de Drept şi Administraţie Publică şi Pentru Complexul agroindustrial, ecologie şi relaţii funciare , Consiliul comunal Răzen

DECIDE:

1. Se delimitează terenul proprietate publică a satului Răzeni, raionul Ialoveni cu suprafaţa de 1,8326 ha, amplasat în teritoriul satului Răzeni Raionul Ialoveni, destinaţia din intravilanul localităţii, modul de folosinţă pentru construcţii, domeniul privat, conform planului geometric din anexă.
2. A solicita Serviciului Cadastral Teritorial Ialoveni înregistrarea terenului delimitat.
3. Monitorizarea îndeplinirii prevederilor prezentei decizii se asumă primarului comunei DI Ion Creţu.

Secretar



Nina Borta

PLANUL GEOMETRIC

Numărul cadastral 2334110.496

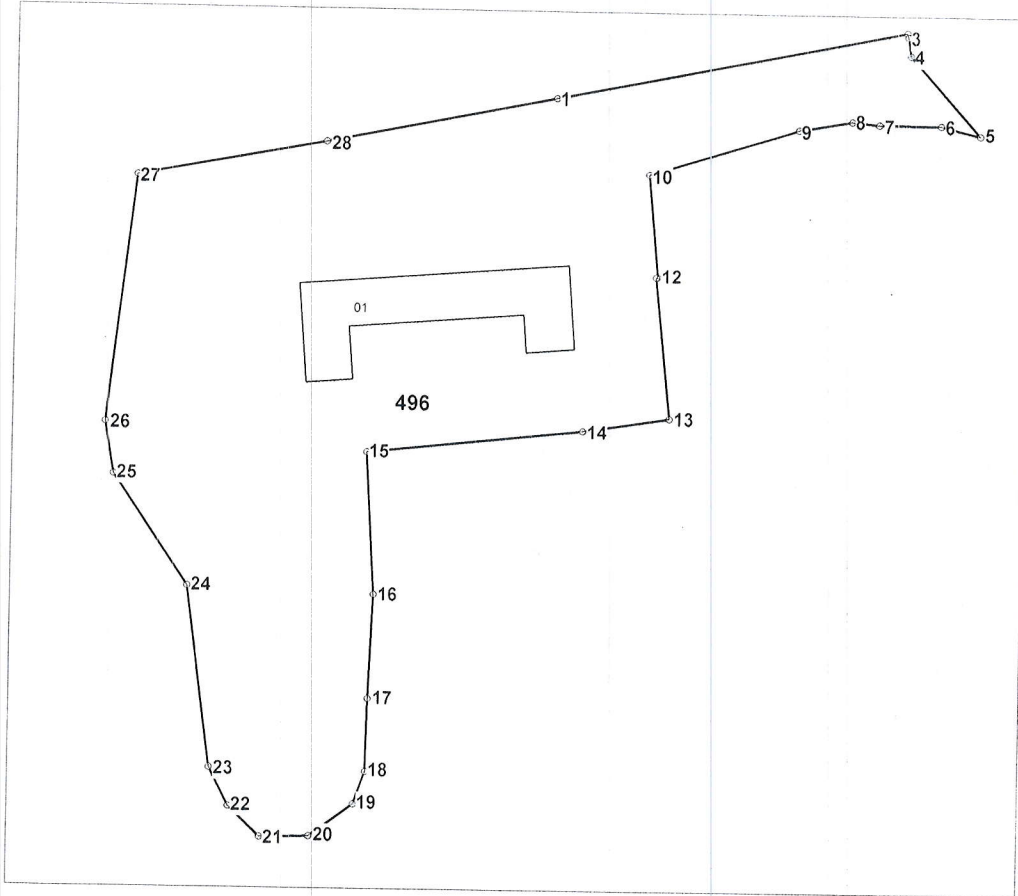

Amplasamentul bunului

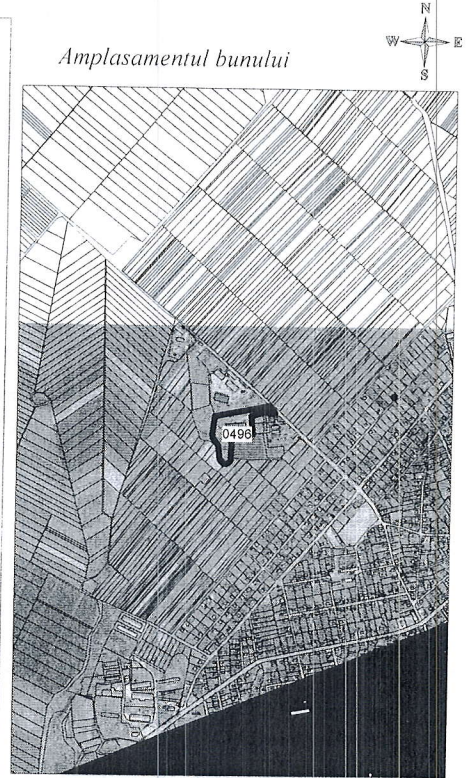

496 - numărul cadastral al terenului
01 - numărul cadastral al clădirii

Caracteristicile tehnice ale bunului imobil

Numar_cadastral	Tipul_bunului	Suprafata	Destinatia	Mod_de_folosinta
2334110.496	Teren	1.8326 ha	din intravilan localității	Pentru constructii
2334110.496.01	construcție	1193.2 m.p		Construcție (Construcția agroindustrială)

PROIECTUL DE FORMARE

a terenului proprietate publică a
r-nul Ialoveni, com. Răzeni

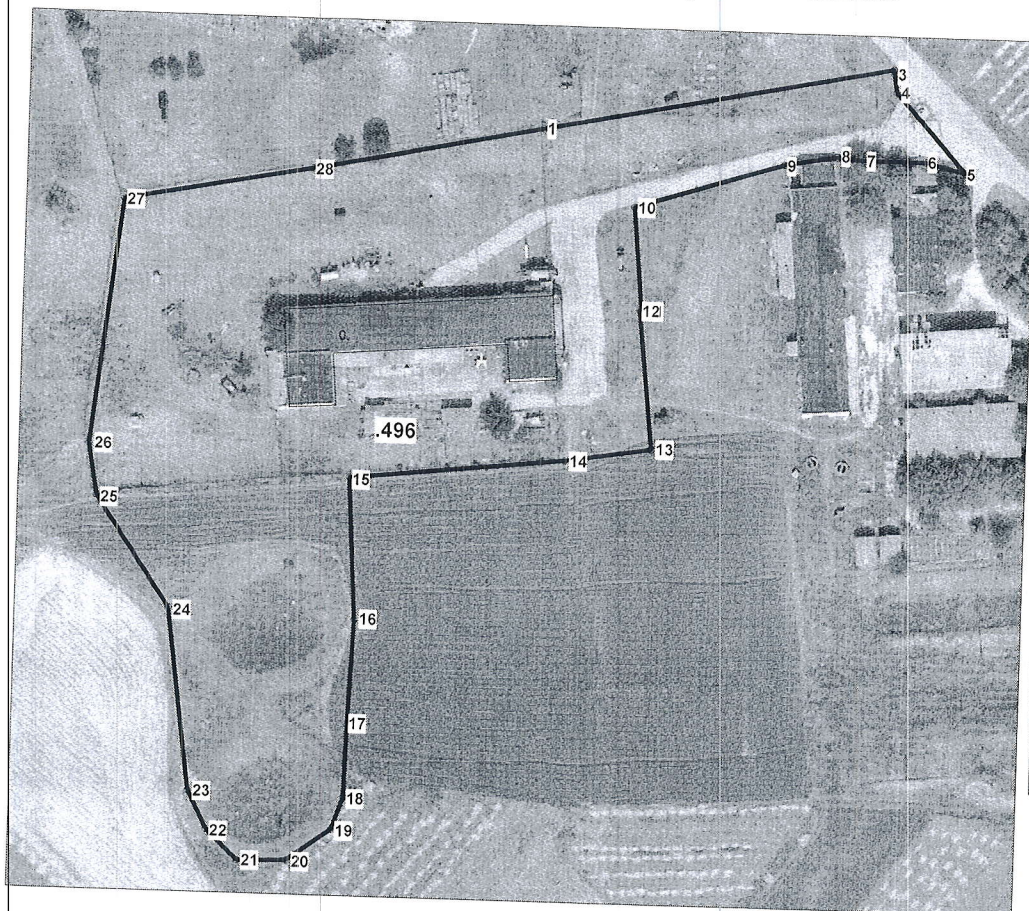

0496 - numărul terenului

Caracteristicile tehnice ale bunului imobil

Numar_cadastral	Tipul_bunului	Suprafata	Destinatia	Mod_de_folosinta
2334110.	Teren	1.8326 ha	din intravilan localități	Pentru construcții
2334110.	construcție	1193.2 m.p		Construcție (Construcția agroindustrială)

COORDONAT

Primarul r-nul Ialoveni, com. Răzeni
Crețu I.

Specialist pentru reglementarea regimului funciar
al Primăriei **Munteanu P.**

șeful Serviciului relații funciare și cadastru al
Consiliului Raional **Ialoveni**

Beșliu-Basoc E.

EXECUTANT

IP "Agenția Servicii Publice"
Serviciul cadastral teritorial Ialoveni

Conducător / Verificat	scmătura, ștampila	V. Podubnii numele, prenumele
Executant	scmătura	A. Scutari numele, prenumele
Data elaborării: 22.02.2018 <small>(data inspecției în teren)</small>	Sistem de coordonate: MoldRef99	Scara: 1:2000

Proces-verbal
cu privire la delimitarea terenului proprietate publică a
unității administrativ-teritoriale *sat. Răzeni, raionul Ialoveni*

din 22.02.2018

sat. Răzeni

1. În conformitate cu legea nr. 91-XVI din 5 aprilie 2007 privind terenurile proprietate publică și delimitarea lor, comisia de delimitare a terenurilor proprietate publică a UAT de nivelul I în componența:

Primarul satului–Crețu Ion

Specialistul pentru reglementarea regimului funciar al primăriei – Munteanu Petru

Șeful serviciului relații funciare și cadastru al Consiliului raional Ialoveni – Beșliu-Basoc Ecaterina

Inginer cadastral al oficiului cadastral teritorial Ialoveni:
au efectuat lucrările de delimitare a terenului proprietate publică a sat. Răzeni, și ca rezultat pe materialul cartografic (planul ortofoto) au fost identificate și elaborat proiectul planului geometric a unui teren proprietate publică a UAT sat. Răzeni: cu suprafața de **1,8326** ha, destinația – teren destinat ***din intravilan localității***, modul de folosință – **Pentru construcții**, domeniul – privat, conform proiectului planului geometric (se anexează).

2. Obiecțiile și propunerile la delimitarea terenurilor: în temeiul proiectului planului geometric de a stabili hotarele în teren și de a elabora planul geometric.

3. Procesul-verbal se legalizează prin semnăturile membrilor comisiei de delimitare:

Semnăturile

Primarul sat. Răzeni: Crețu Ion
Numele, Prenumele

semnătura

Specialistul pentru reglementarea regimului funciar al primăriei: Munteanu Petru
Numele, Prenumele

semnătura

Șeful serviciului relații funciare și cadastru al Consiliului raional Ialoveni: Beșliu-Basoc Ecaterina
Numele, Prenumele

semnătura

Executantul lucrărilor: Scutari A.
Numele, Prenumele

semnătur